

1850
1874
1876
1877
1878
1879
1880
1881
1882
1883
1884
1885
1886
1887
1888
1889
1890
1891
1892
1893
1894
1895
1896
1897
1898
1899
1900

ÜBERSICHTSPLAN M. 1:2500

1850

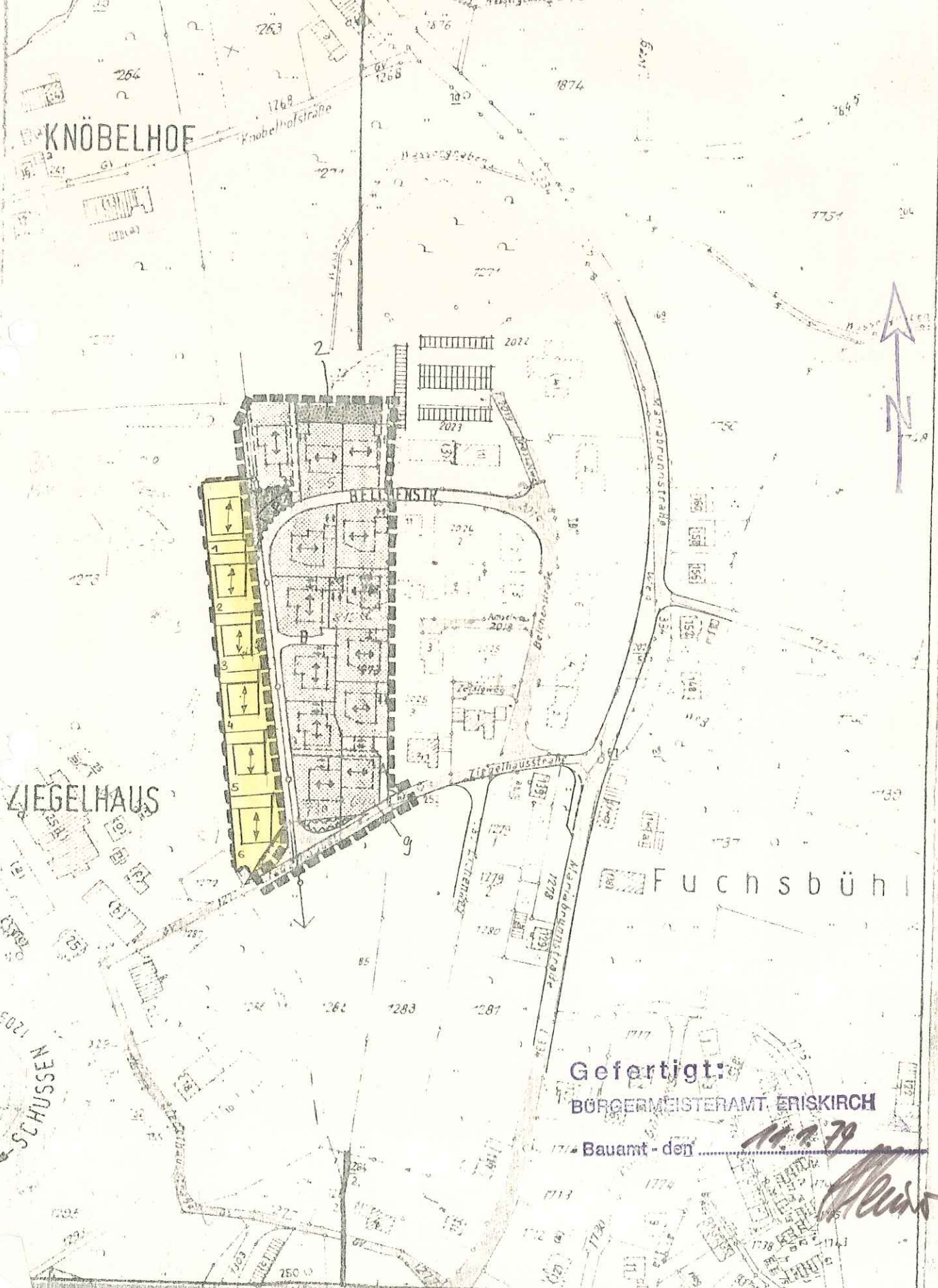

ZIEGELHAUS

Fuchsbühl

Gefertigt:
BÜRGERMEISTERAMT ERISKIRCH

Bauamt - den

11. 7. 79

Gemeinde Eriskirch
Landkreis Bodenseekreis

Satzung

über den Bebauungsplan für das Gebiet " Ziegelhaus III - Erweiterung "

Auf Grund der §§ 1, 2 und 8-10 des Bundesbaugesetzes (BBauG) in der Fassung der Bekanntmachung vom 18. August 1976 (BGBl. I S. 2256), §§ 111 und 112 der Landesbauordnung für Baden-Württemberg (LBO) in der Fassung vom 20. 6. 1972 (Ges.Bl. S. 351) in Verbindung mit § 4 der Gemeindeordnung für Baden-Württemberg (GO) in der Fassung vom 22. Dezember 1976 (Ges.Bl. 1976 S. 1) in der zuletzt geänderten Fassung hat der Gemeinderat am 28. März 1979 den Bebauungsplan für das Gebiet " Ziegelhaus III - Erweiterung " als Satzung beschlossen.

§ 1

Räumlicher Geltungsbereich des Bebauungsplanes

Der räumliche Geltungsbereich ergibt sich aus der Festsetzung im Plan (§ 2 Nr. 2).

§ 2

Bestandteile des Bebauungsplanes

Der Bebauungsplan besteht aus:

- 1) Übersichtsplan
- 2) Plan
- 3) Bebauungsvorschriften
- 4) ~~Strassenlänge und -querschnitten~~
- 5)

§ 3
Ordnungswidrigkeiten

Ordnungswidrig im Sinne von § 112 LBO handelt, wer den auf Grund von § 111 LBO ergangenen Bestandteilen dieser Satzung zuwiderhandelt.

§ 4
Inkrafttreten

Diese Satzung tritt mit ihrer Bekanntmachung in Kraft.

Ort, Datum

Eriskirch, den 28. März 1979



Schmid
- Schmid -
Bürgermeister

- Schmid -
Bürgermeister

Der obengenannte Bebauungsplan wurde am
vom
..... genehmigt.

Genehmigung wurde am
durch
..... öffentlich bekanntgemacht.

Der Bebauungsplan ist damit am
in Kraft getreten.

.....
(Ort, Datum)

.....
(Unterschrift)